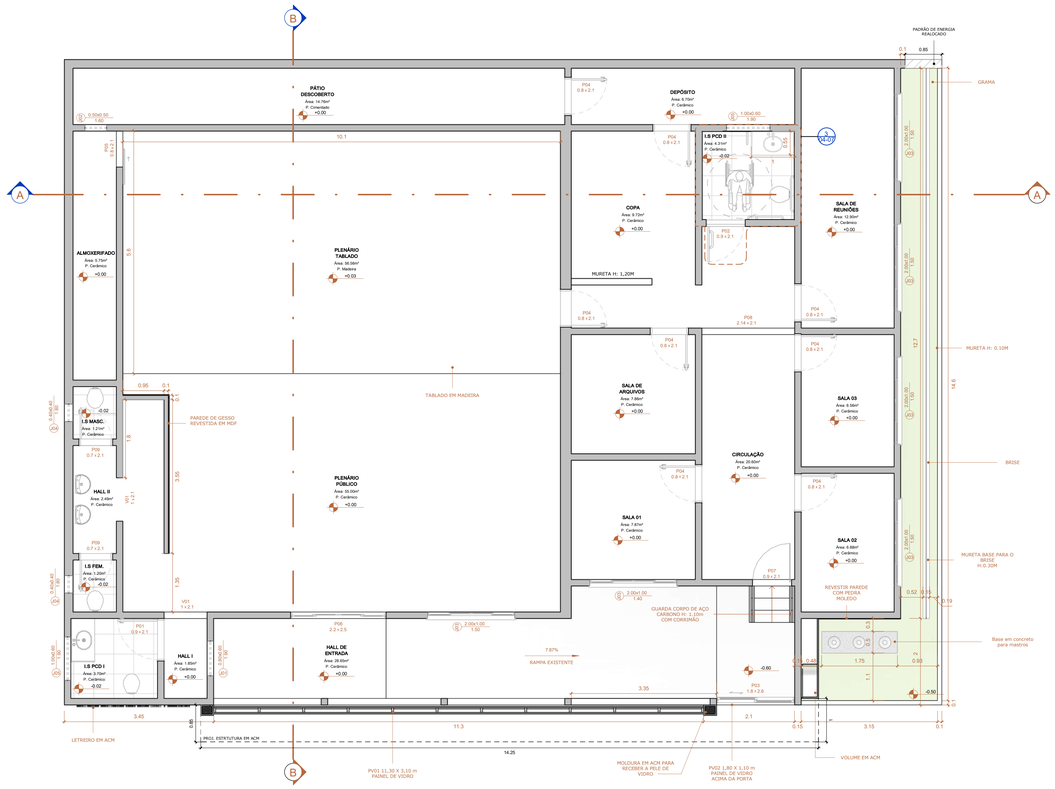

PLANTA BAIXA - FINAL
ESCALA 1 : 50

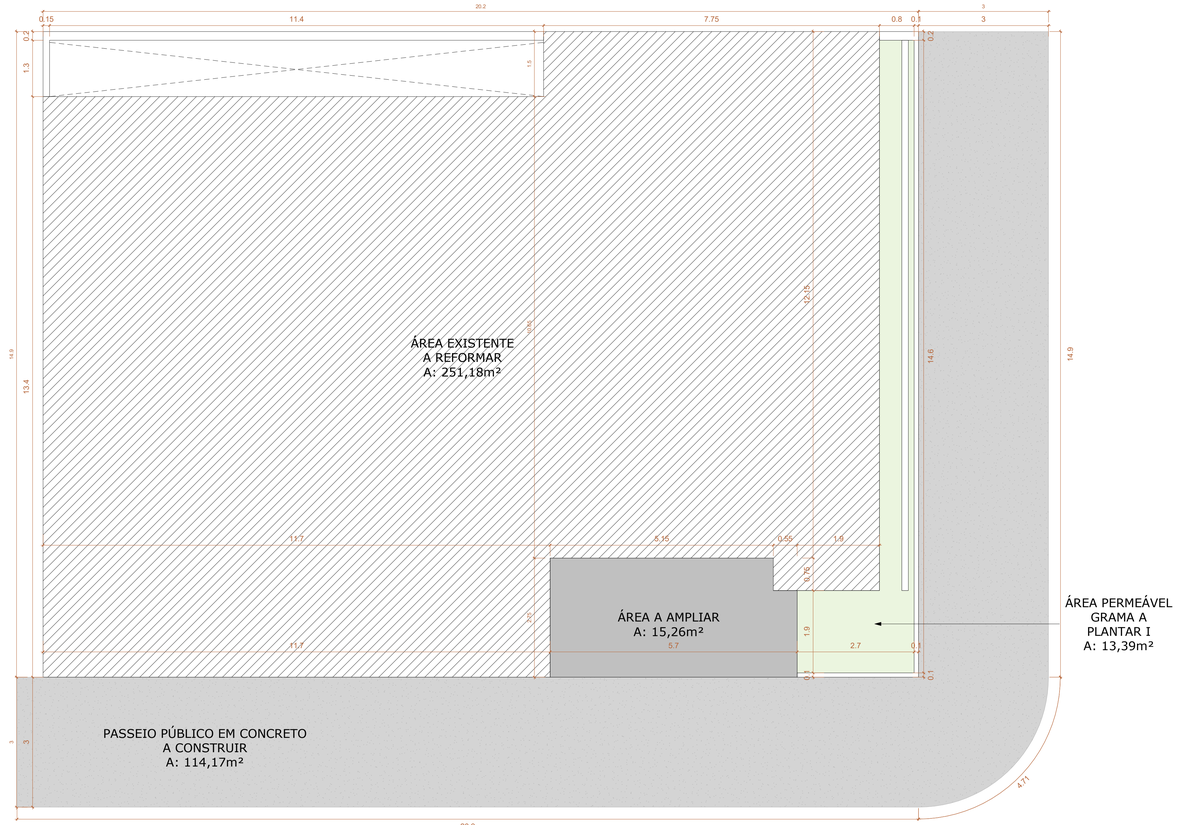

MEMORIAL DE ÁREAS - FINAL
ESCALA 1 : 50

LEGENDA:

ÁREA A REFORMAR	A: 251,18m²
ÁREA A CONSTRUIR/AMPLIAR TOTAL	A: 15,26m²
ÁREA PERMEÁVEL A PLANTAR TOTAL	A: 13,39m²
PASSEIO PÚBLICO EM CONCRETO A CONSTRUIR	A: 114,17m²

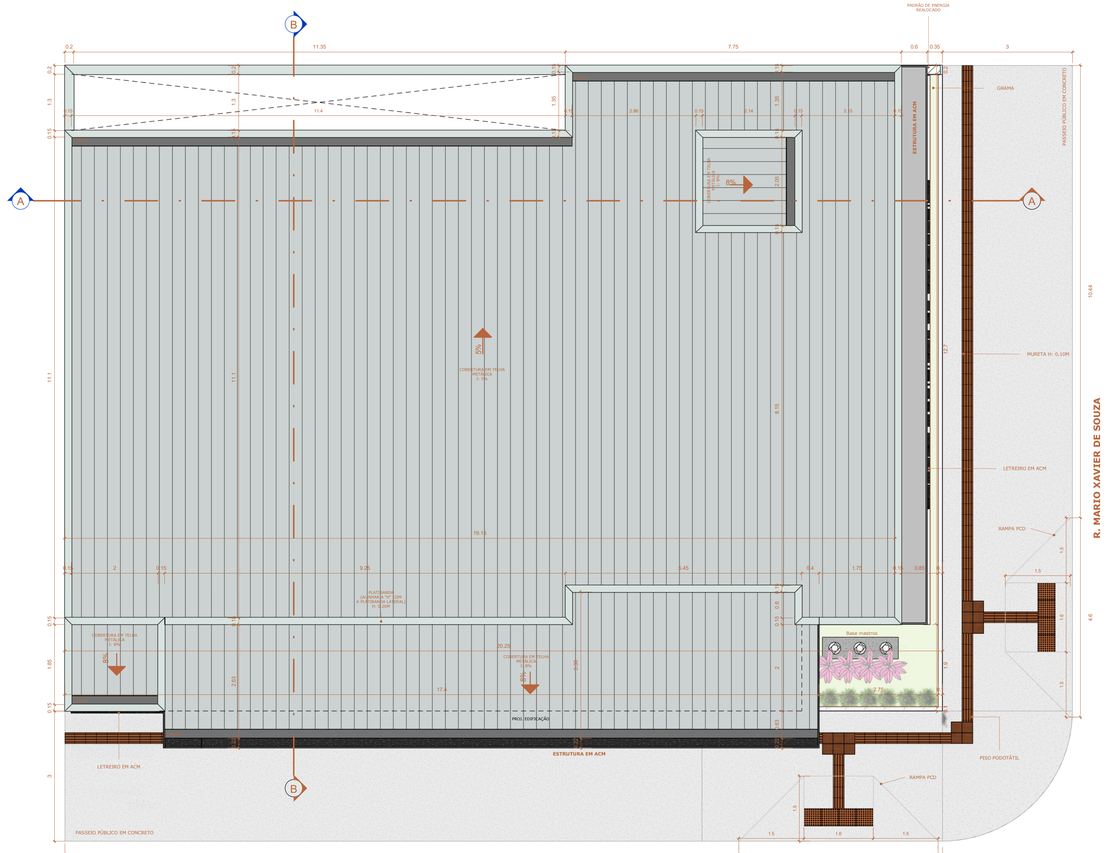

IMPLANTAÇÃO E COBERTURA
ESCALA 1 : 50

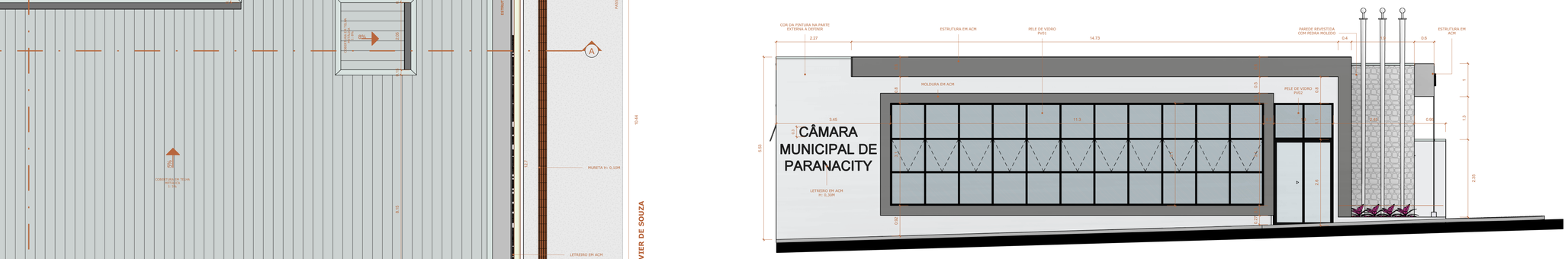

FACHADA FRONTAL - R. PEDRO PAULO VENÉRIO
ESCALA 1 : 50

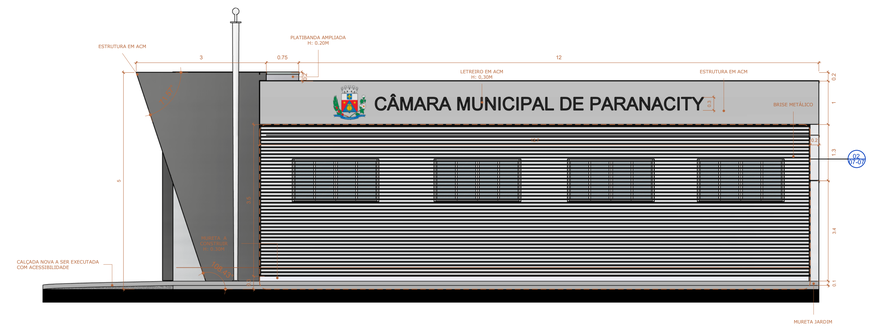

FACHADA LATERAL - R. MARIO XAVIER DE SOUZA
ESCALA 1 : 50

QUADRO DE ÁREAS E ESTATÍSTICAS

TERRENO	309,92m²	COEF. DE APROVEITAMENTO	0,8584
EXISTENTE/REFORMA	250,80m²	ÁREA LIVRE	43,86m²
NOVA/AMPLIAÇÃO	15,26m²	ÁREA PERMEÁVEL	24,04m²
ÁREA TOTAL	266,06m²	TX. PERMEÁVEL	7,76%
TAXA DE OCUPAÇÃO	85,84%		

Arquitetura em Projetos
Tel.: (44) 3639-4057 (44) 9973-5458 (44) 8401-4168
End.: Avenida Rio de Janeiro, nº 4998, Zona 02
Cep. 87.501-370 - Umuarama-PR.
E-mail: apoioarquiteturaengenharia@hotmail.com
Homepage: apoioarquitetura.com.br
Resp. Téc: Elson Henrique - CAU A95934-0

CÂMARA MUNICIPAL DE PARANACITY

SEC. DE OBRAS E PLANEJAMENTO

CÂMARA MUNICIPAL

CÂMARA MUNICIPAL DE PARANACITY

PROJETO EXECUTIVO

PROJETO/OBRA:
REFORMA DA CÂMARA MUNICIPAL DE PARANACITY

LOCAL DA OBRA:
R. PEDRO PAULO VENÉRIO ESQ. COM R. MARIO XAVIER DE SOUZA, Nº 973, CENTRO / PARANACITY-PR.
CEP: 87660-000

CONTEÚDO:
PLANTA BAIXA FINAL; IMPLANTAÇÃO E COBERTURA, MEMORIAL DE ÁREAS E FACHADAS

PRANCHA: 03-07

ESCALA: INDICADA

DATA: 02/2026

PRANCHA: A1

RESP. TÉCNICO:
ELSON HENRIQUE CAMPOS BENTO:06965375901
Assinado de forma digital por ELSON HENRIQUE CAMPOS BENTO:06965375901 Dados: 2026.04.17 14:07:51 -03'00'
ELSON HENRIQUE CAMPOS BENTO
ARQUITETO E URBANISTA - CAU A95.934-0

PROPRIETÁRIO:
CÂMARA MUNICIPAL DE PARANACITY
CNPJ nº : 01.590.290/0001-33